

PROGRAMA DE VIGILANCIA EPIDEMIOLÓGICA FITOSANITARIA

Estado de Guanajuato

Informe de Actividades correspondiente a septiembre de 2019

16

PLAGAS VIGILADAS CONFORME A LA NIMF 6

- Complejo escarabajo barrenador polífago (*Euwallacea* sp. - *Fusarium* *Euwallaceae*)
- Complejo escarabajo ambrosia del laurel rojo (*Xyleborus glabratus* - *Raffaelea* *lauricola*)
- Chinche marmolada (*Halyomorpha halys*)
- Gorgojo Khapra (*Trogoderma granarium*)
- Gusano de la mazorca (*Helicoverpa armigera*)
- Gusano oriental de la hoja (*Spodoptera litura*)
- Palomilla del tomate (*Tuta absoluta*)
- Palomilla europea de la vid (*Lobesia botrana*)
- Enfermedad de Pierce (*Xylella fastidiosa* subsp. *fastidiosa*)
- Pudrición negra de la vid (*Guignardia bidwelli* - *Phyllosticta ampellicida*)
- Roya del la vid (*Phakopsora euvtis*)
- Virus del complejo de la hoja enrollada de la vid (GLRaV-1; GLRaV-2 y GLRaV-3)
- Cancro de la vid (*Xanthomonas campestris* pv. *viticola*)
- Quemadura de la hoja (*Xylella fastidiosa*)
- Roya negra del tallo del trigo (*Puccinia graminis* f. sp. *tritici* raza Ug99)
- Tortricido anaranjado (*Argyrotaenia franciscana*)

42 MUNICIPIOS
520 LOCALIDADES

7,440
REGISTROS EN
TIEMPO REAL

PRINCIPALES CULTIVOS PROTEGIDOS

AGUACATE

DURAZNO

JITOMATE

MAÍZ

TRIGO

UVA



COBERTURA CON ESTRATEGIA DE VIGILANCIA

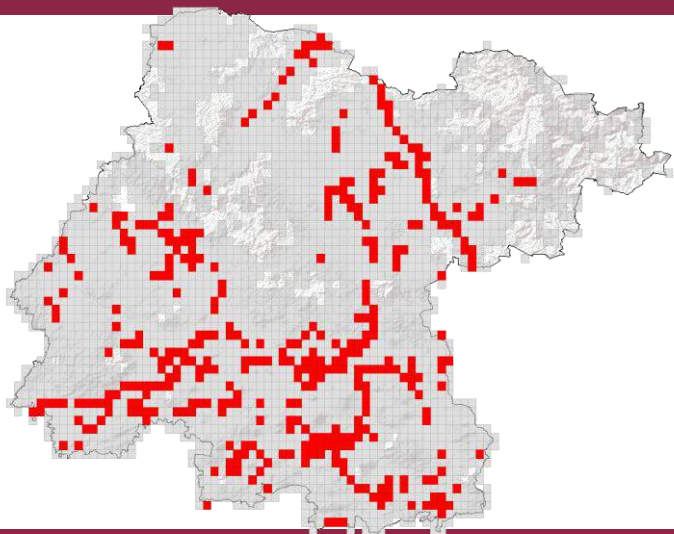

306 TRAMPAS

29 PUNTOS DE VIGILANCIA

1 PLANTA CENTINELA

ACTIVIDADES



ACTIVIDAD	PROGRAMADO ALMES	REALIZADO ALMES	% DE AVANCE ALMES
REVISIONES EN RUTAS DE TRAMPEO	5,602	4,641	82.85%
REVISIONES EN RUTAS DE VIGILANCIA	345	290	84.06%
REVISIONES EN PLANTAS CENTINELA	0	8	100%
HECTAREAS EXPLORADAS	2,144.00	2,261.15	105.46%
REVISIONES EN EXPLORACIÓN PUNTUAL	169	151	89.35%



937,305 HA
SUPERFICIE CULTIVADA



\$27,055,727,312
VALOR DE LA PRODUCCIÓN

RESULTADO DE LA VIGILANCIA AL MES

28

MUESTRAS INGRESADAS

a Diagnostico Fitosanitario en el Centro Nacional de Referencia Fitosanitaria

NO SE HAN
ENCONTRADO
SÍNTOMAS O SIGNOS
A LA PRESENCIA DE PLAGAS
BAJO VIGILANCIA